ЮНОСТЬ

спортивный комплекс

КОММЕРЧЕСКОЕ ПРЕДЛОЖЕНИЕ

СОЧИ - 2015 г.

www.skyunost.ru

www.skyunost.ru

Описание

Спортивный Комплекс Юность — современный объект, включающий в себя два отеля - «Спорт-Отель» и «Юность-Отель», а также многофункциональные спортивные сооружения.

Наш комплекс известен не только в России, но и далеко за её пределами. Здесь оттачивали свое мастерство перед крупными соревнованиями, легкоатлеты Китая, Ирана, Армении, Азербайджана, Белоруссии и многих других стран. А сборные команды США и Нидерландов по бобслею, готовились к стартам зимних олимпийских игр в Сочи именно в нашем комплексе.

В 2014 году на территории спортивного комплекса организованы и проведены:

1. Международные соревнования МЧС России «Школа безопасности».
2. Спартакиада работников Федеральной налоговой службы РФ.
3. Спартакиада работников прокуратуры РФ.

www.skyunost.ru

Расположение

Спортивный комплекс расположен в центре Адлера.

- На расстоянии 1 км расположен Железнодорожный вокзал,
- в 5 км Аэропорт г. Сочи и Олимпийский парк,
- в 30 км - горнолыжный курорт Красная Поляна и центр Сочи.
- В 200 метрах находится благоустроенная набережная и городской пляж.

www.skyunost.ru

Территория

- Территория комплекса занимает площадь более 7 га, озеленена, ограждена и охраняема. Оборудована парковками для стоянки автомобилей и автобусов.
- Спортивный комплекс Юность — современный объект, включающий в себя два отеля — "Спорт-отель" категории 3***, "Юность-отель" категории 2**.

Спорт-отель 3***

Юность-отель 2**

www.skyunost.ru

Размещение Спорт-Отель***

- Введен в эксплуатацию в 2013 году
- 167 номеров от стандартных до категории «люкс» и апартаментов
- Современная система кондиционирования
- Wi-Fi
- Ресторан
- Лобби бар
- Медицинский центр
- Спортивный центр

www.skyunost.ru

Номерной фонд

Стандартный одноместный SG (27 номеров).

- Количество размещаемых – 27 человек.
- Однокомнатный, площадь 18-25 кв.м.
- **В номере:** одна кровать (1мх2м), столик, две прикроватные тумбочки, платяной шкаф, совмещенный с/узел 3,5 кв.м., душ с поддоном, фен, ТВ (плазменная панель с эфирным телевидением), холодильник, кондиционер, телефон. На балконе два стула и сушилка для белья.

www.skyunost.ru

Стандартный двухместный ST (130 номеров).

- Количество размещаемых 260 – 320 человек.
- Однокомнатный, площадь номера: 21-26 кв. м.
- **В номере:** две раздельные кровати (1мх2м), столик, две прикроватные тумбочки, платяной шкаф, совмещенный с/узел 3,5 кв.м., душ с поддоном, фен, ТВ (плазменная панель с эфирным телевидением), холодильник, кондиционер, телефон. На балконе два стула и сушилка для белья. В номерах возможно установка полноценного дополнительного места.

www.skyunost.ru

Семейный FS (4 номера).

- Двухкомнатный, площадь 30-40 кв.м.
- **В номере:** 4 кровати (1х2 м), столик (2 шт.), две прикроватные тумбочки, платяной шкаф (2 шт.) совмещенный с/узел 3,5 кв.м., душ с поддоном, фен, ТВ в каждой комнате (плазменная панель с эфирным телевидением), холодильник, кондиционер, телефон В номерах с балконом - два стула и сушилка для белья.

www.skyunost.ru

Люкс LS (6 номеров)

- 2-х комнатный (гостиная и спальня), с балконом.
- Площадь от 65 кв.м.
- **В номере:** одна кровать (1.80х2м), мягкая мебель (доп. место), платяной шкаф, столик, тумбочка, настольная лампа, балкон с мебелью (стол, 2 стула, сушилка для белья), совмещенный с/узел 5,5 кв.м. — ванна, фен, зеркало, махровые халаты, тапочки, гостевой с/узел 2,3 кв.м., ТВ (плазменная панель с эфирным телевидением), холодильник, кондиционер, телефон.

www.skyunost.ru

Апартаменты (6 шт.)

- 1-3-х комнатные (гостиная, кухня и спальни), площадь от 55 до 140 кв.м.
- Все апартаменты выполнены в современном стиле.
- Функциональная гостиная содержит: диван-угловой, ЖК-телевизор, стол, торшер. В вашем распоряжении имеется телефон, сейф, утюг и гладильная доска в гладильной комнате. Все апартаменты оснащены индивидуальными термостатами, регулирующими системы отопления и кондиционирования воздуха. Отдельные кухни полностью оборудованы бытовой техникой и укомплектованы необходимой кухонной посудой. Обстановка спален состоит из большого платяного шкафа (полки и штанги для одежды), две раздельные кровати 100Х200 см (сдвигающиеся).

www.skyunost.ru

Ресторан «ОЛИМПИЯ»

- Ресторан имеет два обеденных зала на 200 и 100 посадочных мест.
- Имеется VIP зал на 24 места.
- В ресторане предусмотрено питание 3,4-х разовое по системе «Шведский стол». В ассортименте вкусное и полезное здоровое питание: холодные закуски, горячие блюда, напитки, всегда свежая домашняя выпечка.

www.skyunost.ru

Кафе «Спорт-Аккорд»

- Разнообразное меню блюд в ассортименте
- Самые лояльные цены
- Здесь можно выпить вкусный кофе со свежей выпечкой и посидеть работая за ноутбуком.
- В кафе и на территории спортивного комплекса бесплатный Wi-Fi.

- Здесь можно купить или заранее заказать осетинские пироги, курицу-гриль, пирожки, пирожные, торты и хлеб собственного производства.
- Часы работы кафе: 08:00 — 20:00.

www.skyunost.ru

Спортивные сооружения

АРЕНА СПОРТИВНАЯ ОТКРЫТАЯ

КРЫТАЯ БЕГОВАЯ ДОРОЖКА

ФУТБОЛЬНЫЕ ПОЛЯ С ИСКУССТВЕННЫМ ПОКРЫТИЕМ

УНИВЕРСАЛЬНЫЙ СПОРТИВНЫЙ ЗАЛ

ЗАЛ ДЛЯ НАСТОЛЬНОГО ТЕННИСА

БАССЕЙН САНАТОРИЯ «ВЕСНА»

ТРЕНАЖЕРНЫЕ ЗАЛЫ

ПЛОЩАДКА ДЛЯ ПЛЯЖНОГО ВОЛЕЙБОЛА И ФУТБОЛА

www.skyunost.ru

Арена спортивная открытая

Арена спортивная открытая — спортивный объект, включающий легкоатлетический стадион и поле для метания с натуральным покрытием.

Легкоатлетический стадион включает в свой состав:

- Дорожки беговые по кругу 400 м — 8 шт.
- Дорожки беговые по прямой 100 м — 10 шт.
- Сектор для прыжков в длину — 2 шт.
- Сектор для тройного прыжка — 2 шт.
- Сектор для прыжков в высоту — 1 шт.
- Сектор для прыжков с шестом — 1 шт.
- Сектор для толкания ядра — 2 шт.
- Сектор для метания молота и диска — 1 шт.
- Сектор для метания копья — 2 шт.

Арена спортивная открытая оснащена трибунами на 600 мест, комментаторской и техническими помещениями. Для удобства спортсменов, тренеров и судей на манеже имеются передвижные скамейки с навесами.

Арена оснащена необходимым спортивным инвентарем для проведения легкоатлетических соревнований.

Документы и сертификаты:

- Сертификат соответствия на Арену спортивную открытую № ЖНЦ RU.O.0003 действителен до 24.06.2017 года.
- Письмо Минспорта России о внесении Арены спортивной открытой во Всероссийский реестр объектов спорта от 25.07.2014 № 07-4-16-1593.

www.skyunost.ru

Крытая беговая дорожка

- Единственная в России 110-метровая крытая беговая дорожка с ямой для прыжков в длину.
- В случае непогоды возможно ее использование в легкоатлетических состязаниях.

Документы и сертификаты

- Сертификат соответствия № SOEX.РОС.СПОРТ.01-СС-075 действителен до 05.04.2016 года.

www.skyunost.ru

Футбольные поля с искусственным покрытием

Футбольные поля №1 и №2 с синтетическим покрытием

- Размеры 104 м х 70 м
- Освещение
- Стандартная разметка и ограждающие сетки
- Для проведения тренировок на полях имеются стационарные и переносные большие и маленькие ворота для мини-футбола.
- Каждая площадка оборудуется своей технической зоной, скамейками для запасных и трибунами.

Документы и сертификаты

- Сертификат соответствия на Футбольные поля № SOEX.РОС.СПОРТ.01-СС-075 действителен до 05.04.2016 года.
- Письмо Минспорта России о внесении Футбольных полей во Всероссийский реестр объектов спорта от 09.07.2014 № 06-4-16-1475.

www.skyunost.ru

Универсальный спортивный зал

Универсальный спортивный зал предназначен для проведения тренировок и соревнований по игровым видам спорта (волейбол, баскетбол, гандбол, бадминтон, мини-футбол и т.д.). Покрытие полов – профессиональный спортивный паркет. Размеры: 36х21х13 метров, площадь 756 кв.м.

- Зал оборудован двумя раздевалками с индивидуальными шкафчиками, душевыми и туалетами, судейскими помещениями, верхними трибунами на 50 мест.
- По периметру установлено скамейки на 170 мест.

<u>Документы и сертификаты:</u>

Сертификат соответствия на Спортивный зал

№ ЖНЦ RU.O.0010 действителен до 16.09.2017 года.

www.skyunost.ru

Зал для настольного тенниса

- Размеры зала 27х12,6 метров с искусственным освещением не менее 150 лк.
- Спортивное напольное покрытие.
- В наличии: семь столов Стига-Премиум, сетки Стига-Премиум, счетчики «Баттерфляй», подставки для полотенец, бортики для ограждения. Все оборудование изготовлено в конце 2014 года.

www.skyunost.ru

Тренажерные залы

На территории Комплекса расположено три тренажерных зала, в том числе один летний.

Залы № 1 и № 2 имеют систему кондиционирования воздуха, душевые и раздевалки.

Тренажерные залы оснащены помостами для штанг, различными тренажерами и разнообразным спортивным инвентарем.

www.skyunost.ru

Площадка для пляжного волейбола и футбола

Для профессионалов и гостей Комплекса на территории оборудованы 2 площадки для пляжного волейбола и одна для пляжного футбола

Размеры песочной площадки 40 м х 30 м

www.skyunost.ru

Конференц-зал

Конференц-зал на 70 мест оснащен необходимым мультимедийным оборудованием, позволяющим проводить мероприятия различного уровня: конференции, семинары, тренинги, совещания, бизнес-встречи.

www.skyunost.ru

Банно-оздоровительный комплекс

- Расслабиться после тренировок, экскурсий или активных прогулок позволят современные финские сауны.
- Финские сауны сделаны в полном соответствии с традициями страны Суоми. Горячий сухой пар, расслабляющая обстановка помогут привести в гармонию свое внутреннее состояние.

В каждой сауне находится небольшой бассейн, комната отдыха с мягкой мебелью и телевизором.

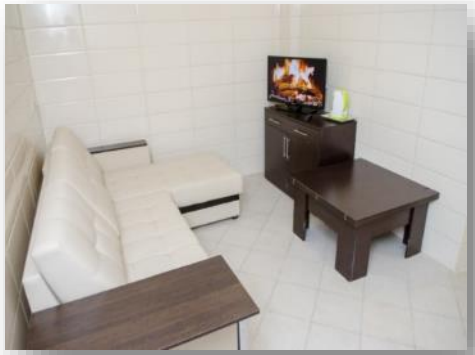

www.skyunost.ru

Корпоративный отдых

- СК «Юность» – идеальное место для проведения корпоративных мероприятий, спартакиад, командных образований.
- Большой выбор спортивных площадок для проведения игр и соревнований на свежем воздухе и в крытых помещениях
- Размещение в комфортабельных номерах
- Организация высокого качества питания
- Конференц-возможности
- Собственный транспорт
- Экскурсионные программы
- Близость к пляжу
- Удобное расположение

www.skyunost.ru

Трансфер

- Спортивный комплекс представляет услуги автотранспорта.

В наличии имеются:

- Автобус HIGER на 36 мест
- Автобус ИВЕКО на 21 место
- Легковые автомобили Audi Q7 и Toyota Corolla.

www.skyunost.ru

Тарифы

СТОИМОСТЬ АРЕНДЫ СПОРТИВНЫХ СООРУЖЕНИЙ:

Наименование	Ед. измерения	Стоимость*
Аренда футбольного поля с синтетическим покрытием	1 час	4 000
Аренда легкоатлетического ядра для проведения соревнований и спортивных праздников, включая украшение стадиона и радиообслуживание.	1 час	15 000
Аренда универсального спортивного зала	1 час	6 000
Аренда зала для настольного тенниса	1 час	2 000

www.skyunost.ru

Стоимость услуг автотранспорта

Автотранспорт	Маршрут	Цена, руб.
Легковой автотранспорт	СК «Юность» — Аэропорт — СК «Юность»	500
	СК «Юность» — Ж/Д Вокзал — СК «Юность»	300
Автобус HIGER (36 мест)	СК «Юность» — Аэропорт — СК «Юность»	3000
	СК «Юность» — Ж/Д Вокзал — СК «Юность»	2000
Автобус ИВЕКО (21 место)	СК «Юность» — Аэропорт — СК «Юность»	1600
	СК «Юность» — Ж/Д Вокзал — СК «Юность»	1000
Автобус HIGER (36 мест)	Стоимость аренды в час. Аренда не менее 4 часов.	1700
Автобус ИВЕКО (21 место)	Стоимость аренды в час. Аренда не менее 4 часов.	1100

www.skyunost.ru

Контакты

СПОРТИВНЫЙ КОМПЛЕКС «ЮНОСТЬ»

www.skyunost.ru

Телефоны:

- Приемная: 8 (862) 240-29-95 (тел./факс).
- Отдел маркетинга и продаж: 8 (862) 291-89-90.
- Служба размещения: 8 (800) 700-16-47, 8 (862) 296-74-66, 8 (918) 002-74-99.
- **E-mail:** info@skyunost.ru (приемная), 2918990@mail.ru (отдел маркетинга и продаж).

Адрес: г. Сочи, Адлерский район, ул. Ленина, 88.

Как добраться до Спортивного комплекса «Юность»:

- Из аэропорта Адлер: на автобусе №130,135 до остановки санаторий «Южное взморье».
- От ж/д вокзала Адлер: на автобусе №60,100,117,125 до остановки санаторий «Южное взморье».